

ภาคผนวก ข

สถิติการใช้ไฟฟ้า (รายงานข้อมูลกิโลวัตต์ชั่วโมงรายเดือน)



การไฟฟ้าส่วนภูมิภาค โครงการพัฒนาระบบจ่ายด้วยระบบอัตโนมัติ
เลขที่ 200 ถนนงามวงศ์วาน แขวงลาดยาว เขตจตุจักร กรุงเทพฯ 10900 โทร. 0-2589-0100, 0-2590-9083-4 แฟกซ์ 0-2590-9085

รายงานข้อมูลการใช้ไฟฟ้ารายเดือน
[ประจำเดือน : มกราคม 2567]

บัญชีไฟฟ้า : 020016542566

ชื่อผู้ใช้ไฟฟ้า : บริษัท โรงแรมสยามแกรนด์ จำกัด

หมายเลขมิเตอร์ : 27669422

Tariff : TOU

CT Ratio : 75:5 A.

VT Ratio : 22000:110 V.

รายงานข้อมูลการใช้ไฟฟ้ารายเดือน
[ประจำเดือน มกราคม 2567]

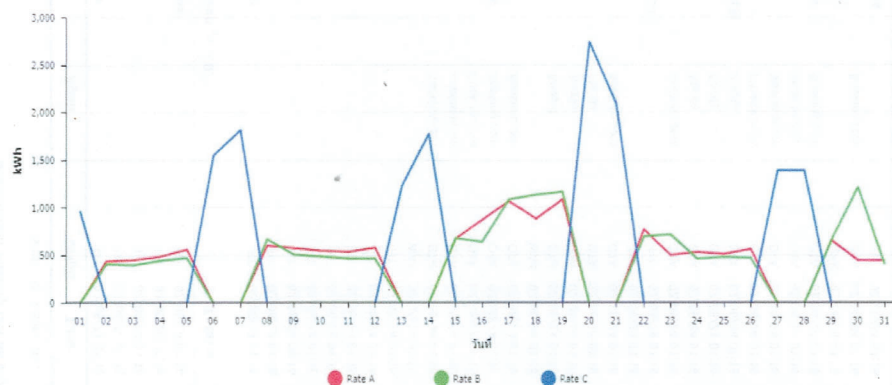

	RATE A	RATE B	RATE C	ผลรวม
01/01/2024			969.30	969.30
02/01/2024	440.70	409.50		850.20
03/01/2024	451.80	398.40		850.20
04/01/2024	488.70	446.40		935.10
05/01/2024	561.60	474.30		1,035.90
06/01/2024			1,553.40	1,553.40
07/01/2024			1,819.80	1,819.80
08/01/2024	605.70	672.30		1,278.00
09/01/2024	577.80	509.70		1,087.50
10/01/2024	550.20	490.20		1,040.40
11/01/2024	538.20	468.00		1,006.20
12/01/2024	581.70	466.50		1,048.20
13/01/2024			1,229.70	1,229.70

	RATE A	RATE B	RATE C	ผลรวม
14/01/2024			1,780.50	1,780.50
15/01/2024	677.10	683.70		1,360.80
16/01/2024	873.30	643.80		1,517.10
17/01/2024	1,068.60	1,088.10		2,156.70
18/01/2024	884.40	1,137.60		2,022.00
19/01/2024	1,088.40	1,168.20		2,256.60
20/01/2024			2,742.60	2,742.60
21/01/2024			2,097.00	2,097.00
22/01/2024	772.50	699.30		1,471.80
23/01/2024	505.20	721.20		1,226.40
24/01/2024	534.30	464.40		998.70
25/01/2024	515.70	485.70		1,001.40
26/01/2024	567.90	475.20		1,043.10
27/01/2024			1,392.60	1,392.60
28/01/2024			1,391.40	1,391.40
29/01/2024	661.20	658.80		1,320.00
30/01/2024	451.80	1,215.00		1,666.80
31/01/2024	449.10	408.90		858.00
ผลรวมทั้งหมด	13,845.90	14,185.20	14,976.30	43,007.40

***ค่าที่แสดงอาจไม่ตรงกับใบแจ้งค่าไฟฟ้า เนื่องจากการปัดทศนิยมของค่า kWh เหลือ 2 ตำแหน่ง และค่า kW เหลือ 3 ตำแหน่งจากทศนิยม 15 ตำแหน่ง
เพื่อให้สอดคล้องตามข้อกำหนด 15 นาที



การไฟฟ้าส่วนภูมิภาค โครงการพัฒนาการอ่านหน่วยด้วยระบบอัตโนมัติ
เลขที่ 200 ถนนงามวงศ์วาน แขวงลาดยาว เขตจตุจักร กรุงเทพฯ 10900 โทร. 0-2589-0100, 0-2590-9083-4 แฟกซ์ 0-2590-9085

รายงานข้อมูลการใช้ไฟฟ้ารายเดือน

[ประจำเดือน : กุมภาพันธ์ 2567]

บัญชีผู้ใช้ไฟฟ้า : 020016542566

ชื่อผู้ใช้ไฟฟ้า : บริษัท โรงแรมสยามแกรนด์ จำกัด

หมายเลขมิเตอร์ : 27669422

Tariff : TOU

CT Ratio : 75:5 A.

VT Ratio : 22000:110 V.

รายงานข้อมูลการใช้ไฟฟ้ารายเดือน
[ประจำเดือน กุมภาพันธ์ 2567]

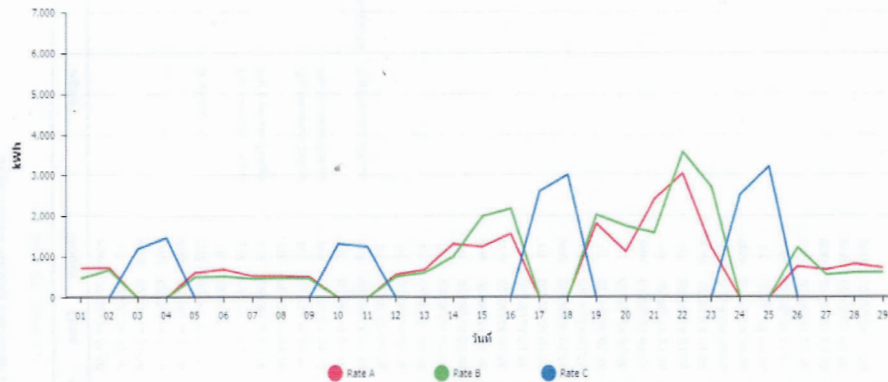

	RATE A	RATE B	RATE C	ผลรวม
01/02/2024	734.10	485.40		1,219.50
02/02/2024	746.70	694.20		1,440.90
03/02/2024			1,204.80	1,204.80
04/02/2024			1,470.60	1,470.60
05/02/2024	615.00	507.60		1,122.60
06/02/2024	697.50	522.90		1,220.40
07/02/2024	534.00	474.00		1,008.00
08/02/2024	531.30	492.00		1,023.30
09/02/2024	514.20	471.30		985.50
10/02/2024			1,321.20	1,321.20
11/02/2024			1,250.10	1,250.10
12/02/2024	566.70	515.70		1,082.40
13/02/2024	687.00	621.00		1,308.00

	RATE A	RATE B	RATE C	ผลรวม
14/02/2024	1,317.00	1,003.50		2,320.50
15/02/2024	1,251.00	1,993.80		3,244.80
16/02/2024	1,565.40	2,186.10		3,751.50
17/02/2024			2,609.10	2,609.10
18/02/2024			3,014.70	3,014.70
19/02/2024	1,820.40	2,034.00		3,854.40
20/02/2024	1,125.00	1,757.10		2,882.10
21/02/2024	2,402.70	1,585.80		3,988.50
22/02/2024	3,042.90	3,575.10		6,618.00
23/02/2024	1,227.00	2,716.50		3,943.50
24/02/2024			2,514.00	2,514.00
25/02/2024			3,212.40	3,212.40
26/02/2024	768.90	1,229.70		1,998.60
27/02/2024	688.50	563.70		1,252.20
28/02/2024	825.60	618.90		1,444.50
29/02/2024	737.10	622.20		1,359.30
ผลรวมทั้งหมด	22,398.00	24,670.50	16,596.90	63,665.40

***ค่าที่แสดงอาจไม่ตรงกับใบแจ้งค่าไฟฟ้า เนื่องจากการปัดทศนิยมของค่า kWh เหลือ 2 ตำแหน่ง และค่า kW เหลือ 3 ตำแหน่งจากทศนิยม 15 ตำแหน่ง
เพื่อให้่ายต่อการดูข้อมูลทุก 15 นาที



การไฟฟ้าส่วนภูมิภาค โครงการพัฒนาการอ่านหน่วยด้วยระบบอัตโนมัติ
เลขที่ 200 ถนนงามวงศ์วาน แขวงลาดยาว เขตจตุจักร กรุงเทพฯ 10900 โทร. 0-2589-0100, 0-2590-9083-4 แฟกซ์ 0-2590-9085

รายงานข้อมูลการใช้ไฟฟ้ารายเดือน
[ประจำเดือน : มีนาคม 2567]

บัญชีผู้ใช้ไฟฟ้า : 020016542566

ชื่อผู้ใช้ไฟฟ้า : บริษัท โรงแรมสยามแกรนด์ จำกัด

หมายเลขมิเตอร์ : 27669422

Tariff : TOU

CT Ratio : 75:5 A.

VT Ratio : 22000:110 V.

รายงานข้อมูลการใช้ไฟฟ้ารายเดือน
[ประจำเดือน มีนาคม 2567]

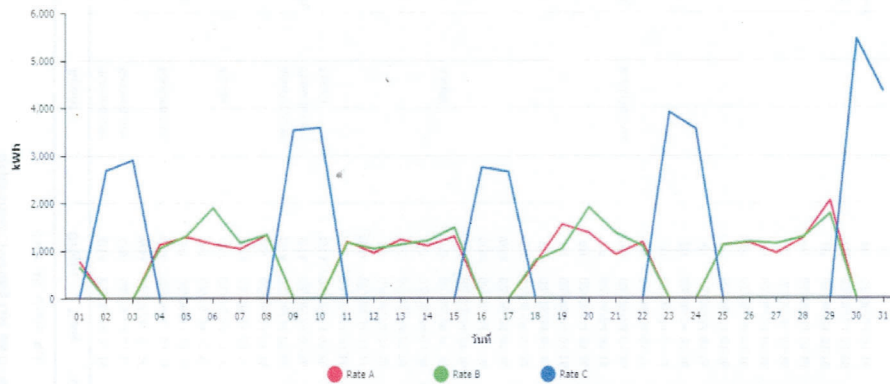

	RATE A	RATE B	RATE C	ผลรวม
01/03/2024	783.60	674.70		1,458.30
02/03/2024			2,691.90	2,691.90
03/03/2024			2,916.90	2,916.90
04/03/2024	1,134.00	1,063.20		2,197.20
05/03/2024	1,300.80	1,323.30		2,624.10
06/03/2024	1,151.10	1,907.40		3,058.50
07/03/2024	1,047.90	1,173.30		2,221.20
08/03/2024	1,337.40	1,344.90		2,682.30
09/03/2024			3,542.40	3,542.40
10/03/2024			3,595.50	3,595.50
11/03/2024	1,198.50	1,172.70		2,371.20
12/03/2024	959.40	1,051.20		2,010.60
13/03/2024	1,240.50	1,133.40		2,373.90

	RATE A	RATE B	RATE C	ผลรวม
14/03/2024	1,108.50	1,218.30		2,326.80
15/03/2024	1,308.00	1,495.50		2,803.50
16/03/2024			2,758.50	2,758.50
17/03/2024			2,660.70	2,660.70
18/03/2024	750.30	808.50		1,558.80
19/03/2024	1,558.20	1,053.60		2,611.80
20/03/2024	1,379.40	1,914.30		3,293.70
21/03/2024	927.90	1,379.40		2,307.30
22/03/2024	1,185.90	1,103.40		2,289.30
23/03/2024			3,910.50	3,910.50
24/03/2024			3,566.10	3,566.10
25/03/2024	1,131.30	1,126.20		2,257.50
26/03/2024	1,174.50	1,192.80		2,367.30
27/03/2024	957.90	1,156.80		2,114.70
28/03/2024	1,272.00	1,293.30		2,565.30
29/03/2024	2,057.40	1,786.20		3,843.60
30/03/2024			5,453.40	5,453.40
31/03/2024			4,343.40	4,343.40
ผลรวมทั้งหมด	24,964.50	26,372.40	35,439.30	86,776.20

***ค่าที่แสดงอาจไม่ตรงกับใบแจ้งค่าไฟฟ้า เนื่องจากการปัดทศนิยมของค่า kWh เหลือ 2 ตำแหน่ง และค่า kW เหลือ 3 ตำแหน่งจากทศนิยม 15 ตำแหน่ง
เพื่อให้ง่ายต่อการดูข้อมูลทุก 15 นาที



การไฟฟ้าส่วนภูมิภาค โครงการพัฒนาระบบจ่ายไฟฟ้าด้วยระบบอัตโนมัติ
เลขที่ 200 ถนนจันทน์ แขวงลาดยาว เขตจตุจักร กรุงเทพฯ 10900 โทร. 0-2589-0100, 0-2590-9083-4 แฟกซ์ 0-2590-9085

รายงานข้อมูลการใช้ไฟฟ้ารายเดือน

[ประจำเดือน : เมษายน 2567]

บัญชีไฟฟ้า : 020016542566

ชื่อผู้ใช้ไฟฟ้า : บริษัท โรงแรมสยามแกรนด์ จำกัด

หมายเลขมิเตอร์ : 27669422

Tariff : TOU

CT Ratio : 75:5 A.

VT Ratio : 22000:110 V.

รายงานข้อมูลการใช้ไฟฟ้ารายเดือน
[ประจำเดือน เมษายน 2567]

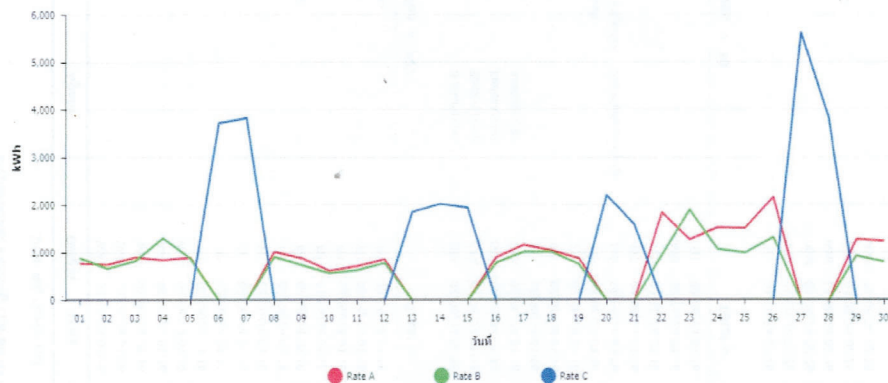

	RATE A	RATE B	RATE C	รวม
01/04/2024	777.90	890.10		1,668.00
02/04/2024	755.10	672.30		1,427.40
03/04/2024	905.70	831.00		1,736.70
04/04/2024	852.30	1,310.10		2,162.40
05/04/2024	902.10	879.30		1,781.40
06/04/2024			3,723.00	3,723.00
07/04/2024			3,836.10	3,836.10
08/04/2024	1,019.70	913.80		1,933.50
09/04/2024	885.00	739.20		1,624.20
10/04/2024	623.10	573.60		1,196.70
11/04/2024	719.10	638.70		1,357.80
12/04/2024	860.40	785.40		1,645.80
13/04/2024			1,857.00	1,857.00

	RATE A	RATE B	RATE C	รวม
14/04/2024			2,022.60	2,022.60
15/04/2024			1,942.80	1,942.80
16/04/2024	903.90	790.20		1,694.10
17/04/2024	1,167.00	1,023.60		2,190.60
18/04/2024	1,046.40	1,017.60		2,064.00
19/04/2024	879.00	757.50		1,636.50
20/04/2024			2,202.00	2,202.00
21/04/2024			1,584.90	1,584.90
22/04/2024	1,840.80	956.10		2,796.90
23/04/2024	1,274.40	1,896.30		3,170.70
24/04/2024	1,524.30	1,077.30		2,601.60
25/04/2024	1,510.20	998.10		2,508.30
26/04/2024	2,157.60	1,321.50		3,479.10
27/04/2024			5,614.20	5,614.20
28/04/2024			3,825.30	3,825.30
29/04/2024	1,277.70	933.00		2,210.70
30/04/2024	1,242.90	810.00		2,052.90
รวมทั้งหมด	23,124.60	19,814.70	26,607.90	69,547.20

***ค่าที่แสดงอาจไม่ตรงกับใบแจ้งค่าไฟฟ้า เนื่องจากการปัดทศนิยมของค่า kWh เหลือ 2 ตำแหน่ง และค่า kW เหลือ 3 ตำแหน่งจากทศนิยม 15 ตำแหน่ง
เพื่อให้ง่ายต่อการดูข้อมูลทุก 15 นาที



การไฟฟ้าส่วนภูมิภาค โครงการพัฒนาการอ่านหน่วยด้วยระบบอัตโนมัติ
เลขที่ 200 ถนนนางงามวงศวัน แขวงลาดยาว เขตจตุจักร กรุงเทพฯ 10900 โทร. 0-2589-0100, 0-2590-9083-4 แฟกซ์ 0-2590-9085

รายงานข้อมูลการใช้ไฟฟ้ารายเดือน
[ประจำเดือน พฤษภาคม 2567]

บัญชีผู้ใช้ไฟฟ้า : 020016542566

ชื่อผู้ใช้ไฟฟ้า : บริษัท โรงแรมสยามแกรนด์ จำกัด

หมายเลขมิเตอร์ : 27669422

Tariff : TOU

CT Ratio : 75:5 A.

VT Ratio : 22000:110 V.

รายงานข้อมูลการใช้ไฟฟ้ารายเดือน
[ประจำเดือน พฤษภาคม 2567]

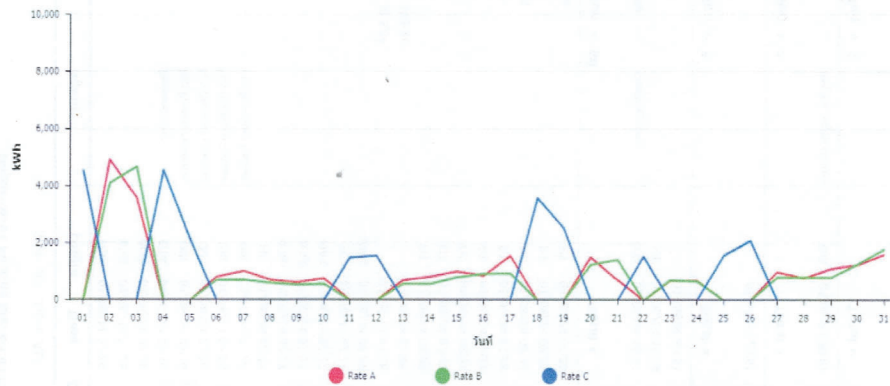

	RATE A	RATE B	RATE C	ผลรวม
01/05/2024			4,554.30	4,554.30
02/05/2024	4,915.20	4,102.50		9,017.70
03/05/2024	3,586.80	4,667.40		8,254.20
04/05/2024			4,548.30	4,548.30
05/05/2024			2,133.00	2,133.00
06/05/2024	815.70	708.30		1,524.00
07/05/2024	1,019.70	713.10		1,732.80
08/05/2024	714.60	612.30		1,326.90
09/05/2024	627.60	544.80		1,172.40
10/05/2024	767.10	569.10		1,336.20
11/05/2024			1,495.20	1,495.20
12/05/2024			1,556.40	1,556.40
13/05/2024	702.60	575.70		1,278.30

	RATE A	RATE B	RATE C	ผลรวม
14/05/2024	828.60	573.30		1,401.90
15/05/2024	1,004.70	807.00		1,811.70
16/05/2024	854.70	921.90		1,776.60
17/05/2024	1,556.70	942.00		2,498.70
18/05/2024			3,576.30	3,576.30
19/05/2024			2,511.60	2,511.60
20/05/2024	1,503.60	1,243.80		2,747.40
21/05/2024	710.70	1,413.60		2,124.30
22/05/2024			1,530.90	1,530.90
23/05/2024	684.00	706.80		1,390.80
24/05/2024	696.00	669.00		1,365.00
25/05/2024			1,574.70	1,574.70
26/05/2024			2,091.90	2,091.90
27/05/2024	995.10	806.70		1,801.80
28/05/2024	782.10	809.10		1,591.20
29/05/2024	1,107.60	804.30		1,911.90
30/05/2024	1,240.50	1,267.50		2,508.00
31/05/2024	1,612.20	1,793.70		3,405.90
ผลรวมทั้งหมด	26,725.80	25,251.90	25,572.60	77,550.30

***ค่าที่แสดงอาจไม่ตรงกับใบแจ้งค่าไฟฟ้า เนื่องจากการปัดทศนิยมของค่า kWh เหลือ 2 ตำแหน่ง และค่า kW เหลือ 3 ตำแหน่งจากทศนิยม 15 ตำแหน่ง
เพื่อให้ง่ายต่อการดูข้อมูลทุก 15 นาที



การไฟฟ้าส่วนภูมิภาค โครงการพัฒนาการอ่านหน่วยด้วยระบบอัตโนมัติ
เลขที่ 200 ถนนงามวงศ์วาน แขวงลาดยาว เขตจตุจักร กรุงเทพฯ 10900 โทร. 0-2589-0100, 0-2590-9083-4 แฟกซ์ 0-2590-9085

รายงานข้อมูลการใช้ไฟฟ้ารายเดือน

[ประจำเดือน : มิถุนายน 2567]

บัญชีผู้ใช้ไฟฟ้า : 020016542566

ชื่อผู้ใช้ไฟฟ้า : บริษัท โรงแรมสยามแกรนด์ จำกัด

หมายเลขมิเตอร์ : 27669422

Tariff : TOU

CT Ratio : 75:5 A.

VT Ratio : 22000:110 V.

รายงานข้อมูลการใช้ไฟฟ้ารายเดือน
[ประจำเดือน มิถุนายน 2567]

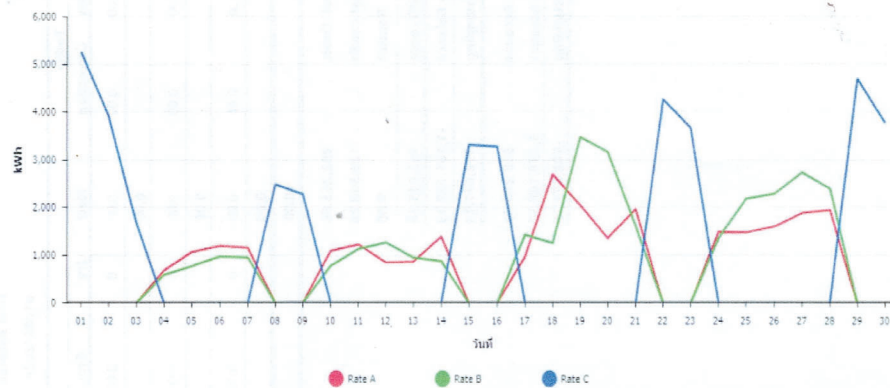

	RATE A	RATE B	RATE C	ผลรวม
01/06/2024			5,256.30	5,256.30
02/06/2024			3,919.50	3,919.50
03/06/2024			1,676.10	1,676.10
04/06/2024	683.10	593.40		1,276.50
05/06/2024	1,066.80	770.10		1,836.90
06/06/2024	1,193.40	973.80		2,167.20
07/06/2024	1,155.30	955.20		2,110.50
08/06/2024			2,485.20	2,485.20
09/06/2024			2,274.90	2,274.90
10/06/2024	1,088.10	778.80		1,866.90
11/06/2024	1,224.90	1,131.30		2,356.20
12/06/2024	847.50	1,266.90		2,114.40
13/06/2024	865.50	949.20		1,814.70

	RATE A	RATE B	RATE C	ผลรวม
14/06/2024	1,389.60	876.90		2,266.50
15/06/2024			3,310.20	3,310.20
16/06/2024			3,272.70	3,272.70
17/06/2024	966.90	1,430.10		2,397.00
18/06/2024	2,695.80	1,256.10		3,951.90
19/06/2024	2,046.00	3,471.30		5,517.30
20/06/2024	1,353.30	3,162.60		4,515.90
21/06/2024	1,958.10	1,603.80		3,561.90
22/06/2024			4,258.50	4,258.50
23/06/2024			3,661.50	3,661.50
24/06/2024	1,486.20	1,359.60		2,845.80
25/06/2024	1,472.70	2,180.10		3,652.80
26/06/2024	1,592.70	2,290.50		3,883.20
27/06/2024	1,877.70	2,739.60		4,617.30
28/06/2024	1,941.30	2,398.50		4,339.80
29/06/2024			4,692.00	4,692.00
30/06/2024			3,765.90	3,765.90
ผลรวมทั้งหมด	26,904.90	30,187.80	38,572.80	95,665.50

***ค่าที่แสดงอาจไม่ตรงกับใบแจ้งค่าไฟฟ้า เนื่องจากการปัดทศนิยมของค่า kWh เหลือ 2 ตำแหน่ง และค่า kW เหลือ 3 ตำแหน่งจากทศนิยม 15 ตำแหน่ง
เพื่อให้ง่ายต่อการดูข้อมูลทุก 15 นาที